SOLO Di Pueblo
Afl. 1.25
BRIYANDO FUERTE • TRECIENDO CLARIDAD
DIAMARS 7 MEI 2024

SOLO SALUD

PIGMENTACION: CAUSA Y CON PA TRAT'E

WWW.SOLODIPUEBLO.COM SOLODIPUEBLO@GMAIL.COM

Mientras Merca ta sigui domina

TURISMO FOR DI LATINO AMERICA A CRECE MAS AÑA PASA

RAPPORT ANUAL
2023
PRESENTACION NA PRENSA

Durante Un Bunita Ceremonia Solemn

A RECORDA TUR ESNAN CU A PERDE NAN BIDA DURANTE DI DOS GUERA MUNDIAL DEN REINO HULANDES

LUDIMAYRA A DAL'E: AFL. 25 MIL FLORIN

Ludimayra a cumpra su numbernan vast y a bira e feliz ganado di 25 mil florin cu Zodiac Merdia! Ticket ganado a wordo cumpra na Lucky Numbers Arendstraat.

Pabien y goza e premio.

5X THE CASH
AFL 3.000
10X THE CASH
AFL 5.000
20X THE CASH
AFL 10.000
INSTA CASH
ONLINE
LOTTO
Con pa ?
ZODIAC
Fecha: 6 mei '24
Ganador(a): Ludimayra G.
Afl. 25.000,-

Solo di Pueblo

Prome Minister Evelyn Wever-Croes:

Durante Un Bunita Ceremonia Solemn

A RECORDA TUR ESNAN CU A PERDE NAN BIDA DURANTE DI DOS GUERA MUNDIAL DEN REINO HULANDES

"Ideal lo tabata si awendia, sin distincion di rasa, color, religion, orientacion of poder economico, nos lo por biba den union cu otro"

Tur aña riba e fecha di 4 di mei, Reino Hulandes ta recorda esnan cu a fayece durante e di Dos Guera Mundial cu a dura desde aña 1939-1945. Tin Arubianonan tambe cu a perde nan bida durante e guera cruel aki. E mas conoci tawata Boy Ecury cu a perde su bida na Hulanda, pero tambe tin otro Arubianonan cu a bira victima di e guera aki na Europa y na Aruba. E di Dos Guera Mundial tabata e guera di mas grandi y esun mas mortal den historia cobrando mas di 70 miyon victima y tawatin mas di 60 pais envolvi.

Prome Minister Evelyn Wever-Croes, durante su discurso, a pone enfasis riba e echo cu e dia aki no ta recorda solamente militarnan pero tambe tur ciudadano cu a perde nan bida durante e di Dos Guera Mundial. E sacrificio di tur e personanan aki no por bay en vano. Cada ciudadano di Aruba y mundo henter por haci e compromiso pa ta mas tolerante cu otro, tin mas simpatia y empatia cu otro y comprende otro miho, respetando derecho di otro ya cu asina so por logra paz.

"Awe nos ta reuni un biaha mas aki pa conmemora tur esnan cu a sacrifica nan bida durante e Di Dos Guera Mundial. Entre nan, e Arubiano Boy Ecury y varios hende homber y hende muhe cu a entrega nan bida pa libertdad.

Sinembargo den e temponan aki, ta parse cu no ta tur hende ta corda e sacrificionan aki, ni e motibonan cu a conduci na e sacrificionan aki. E filosofo Hegel a yega di bisa: "Historia ta siña nos cu nos no ta siña di historia."

Ideal lo tabata si awendia, sin distincion di rasa, color, religion, orientacion of poder economico, nos lo por biba den union cu otro. No ta por nada e prome articulo di nos Constitucion ta bisa hustamente esey. Pero lo tabata mas ideal ainda si expandiendo e idea aki, e lo tabata aplicabel den tur skina di mundo. Nos tin tratadonan internacional cu ta predica esey. Sinembargo nos tur sa cu e realidad sunu ta diferente.

Palabranan manera tolerancia, comprension, convivencia, simpatia, empatia, paz, pa menciona algun, no mester ta palabranan cu ta den diccionario so, sino nos tin cu busca nan significacion. Nos mester purba como sernan humano duna cada un di e palabranan aki contenido real door di nos accionnan di tur dia, di acuerdo cu nan contenido.

Mientras cu nos ta para aki awe pa recorda tur victima cu a perde nan bida durante Segunda Guera Mundial, laga nos reconfirma nos compromiso na e victimanan cu nan sacrificio NO tabata en vano.

Laga nos reconfirma nos compromiso pa ta mas tolerante cu otro,
Pa nos convivi mas cu otro, pa purba comprondе otro miho,
Pa nos demostra no solamente simpatia pero tambe empatia pa otro,
Pasobra solamente asina nos por logra paz.

Mientras nos ta recorda pasado y reconfirma nos compromiso pa paz pa futuro, nos ta consciente cu na otro partinan na mundo na e momento aki tin situacionnan di guera activo cu ta costando bida humano cruelmente y innecesariamente. E palabranan di e filosofo Hegel, ta bolbe bin den mente: "Historia ta siña nos cu nos no ta siña di historia."

Kico SI nos por haci? E Mexicano Benito Juárez den Congreso de la Unión, dia 15 di juli 1867 a bisa: "Entre los individuos, como entre las naciones, el respeto al derecho ajeno es la paz." Entre individuonan, como tambe entre nacionnan, e respet pa e derecho di otro ta paz. E ta un frase bunita cu ta expresa algo cu mester ta comprendibel, logico y cu nos tur mester biba di acuerdo cu ne.

Pues, nos ta mira cu e ta un deseo y anhelo no di awor, pero di hopi tempo. Nos no kier biba den un situacion di conflicto permanente.

Mi deseo ta cu cada un di nos como sernan humano, como Arubiano orguyoso cu nos ta, sigui purba demostra tolerancia, den tur faceta di nos bida diario, di e cosnan mas chikito pa e cosnan mas grandi. Pa respeta e derecho di otro, pasobra ta e ora ey so nos por tin paz. Tolerancia ta hiba nos na comprension di otro y pa otro. Comprension ta conduci na empatia y finalmente na paz.

Ohala cu awe nos cada un por reconfirma nos compromiso na paz, y asina demostra cu e sacrificio ultimo di esnan cu a perde nan bida den guera, no tabata en vano", Prome Minister a bisa den su discurso diasabra ultimo 4 di mei.

Mientras Merca ta sigui domina

TURISMO FOR DI LATINO AMERICA A CRECE MAS AÑA PASA

Aruba a atrae un total de 1.243.554 bishitante na aña 2023, locual ta traduci den un recuperacion di 111% ora compar'e cu aña 2019. Aña pasa e mercado di Merca y Latino America crece mas. Merca por ehempel a crece cu 13% den cantidad di bishitante, mientras cu Latino America a subi cu 22%, den comparacion cu aña 2019. Europa, di otro banda, no a logra alcansa un crecemento, sino ainda ta den recuperacion. Compara cu aña 2019, a recupera cu 77%. Ta observa e mesun tendencia aki den otro islanan di Caribe tambe.

Aña 2023 tabata e prome aña cu tur region unda Aruba Tourism Authority (A.T.A.) tin presencia di mercadeo, a stop tur tipo di restriccion y regulacion despues di pandemia. Como parti di e strategia pa aña 2023, a enfoca riba crea oportunidadnan pa diversificacion. Cada region a haci esaki di un forma diferente.

Den aña 2023, Norte America, nos mercado principal, a sigui desaroya "The Aruba Effect" pa tuma oportunidadnan strategico pa enfoca riba diferenciacion. Despues di su lansamento na aña 2022, e campaña aki a continua pa asina por a resalta e efecto duradero cu Aruba ta laga riba nos bishitantenan despues cu nan bay cas bek. A enfoca riba e atributonan di nos isla cu ta keda cu e bishitantenan. Cada detaye den produccion di e campaña aki a wordo scogi meticulosamente pa eleva "The Aruba Effect" ainda mas. Pa loke ta trata e audiencia, a keda enfoca riba e seis segmentonan di audiencia di balor halto.

Algun activacion innovativo cu a tuma luga den aña 2023 tabata “Tattoovenirs”, “World's Easiest Job”, “Aruba I Do” y “Paradise on Tap”. Tur e activacionnan aki ta alinea cu “The Aruba Effect” y e resultadonan di e activacionnan aki a permiti nos ta presente den espacionan nobo.

Den aña 2023, Europa a experencia su prome aña "normal" sin ningun restriccion di biahe, permitiendo pa compara e resultadonan cu aña 2019, e aña di referencia prome cu pandemia. Aunke e region aki no tabatin un recuperacion completo ainda den 2023, tabatin diferente momento cu a duna Aruba e oportunidad pa traha riba diversificacion di mercado.

British Airways tabatin su vuelo inaugural na aña 2023, permitiendo nos isla yega mas cerca di e mercado di Inglatera, nos di dos mercado mas grandi na Europa. Mercadeo y promocion a continua tambe di forma creativo treciendo Aruba mas cerca di e mercado na Hulanda, Italia y Alemania.

“The Aruba Effect” a continua na Europa tambe como e campaña principal, enfocando tambe riba e efecto cu Aruba ta laga riba e bishitantenan, creando e oportunidad pa resalta loke ta haci Aruba special.

Latino America tambe a diversifica den aña 2023, entre otro a traves di e buelonan directo cu LATAM Airlines for di Lima, conectando nos cu e area di “Cono Sur”. E region aki a experencia e efecto di "revenge travel" despues di e pandemia, penas aña pasa unda gran interes den biahe a wordo crea, specialmente pa Caribe, dunando tambe oportunidad na aerolineanan pa capitalisa riba e demanda aki y agrega rutanan nobo of frecuencianan adicional for di e region pa Aruba.

E campaña “Cumplelo en Aruba” a enfoca riba recorda bishitantenan pa no tarda den cumpli cu nan deseonan y bin Aruba pa haci e deseonan aki realidad. A haci diferente activacion den e region manera entre otro, “Felicidad Extendida” y “Amor a primera visita”.

Aruba a cera aña 2023 cu un crecemento den cantidad di turista. E mercadonan ta comparti, di cual 81.1% a bin di Merca, 10.5% di Latino America, 5.8% for di Europa y 2.6% di resto di mundo. Mester menciona cu Aruba Tourism Authority (A.T.A.) tin representacion den tur tres mercado, pa por haci mercadeo y promocion pa atrae turista pa nos isla.

Tocante Aruba Tourism Authority (A.T.A.)
Desde 1 di januari 2011, Aruba Tourism Authority ta opera como un entidad ‘Sui Generis’ (SG), un organisacion independiente den e esfera publico. Aruba Tourism Authority ta fungi como ‘Destination Marketing and Management Organization (DMMO) y ta responsabel pa uni interes turistico entre socionan local y internacional.

Si compara aña 2023 cu 2011 ora a lansa A.T.A. SG, por nota cu Tourism Receipts a subi cu 94%, e cantidad di turista cu ta yega Aruba a aumenta cu 43%, RevPAR a aumenta cu 82% mientras cu turismo crucero a crece cu 36%. Den cantidad absoluto, na aña 2011, Aruba tabata conta cu 822 mil turista pa aña, mientras cu na 2023 a alcansa 1.2 miyon turista pa aña, via aeropuerto. E cifranan aki ta subraya e forza di e destino y demanda pa cu esaki desde cu a funda A.T.A. SG. E contribucion total di biahe y turismo na GDP di Aruba lo alcansa 74% pa aña 2023. A.T.A. ta pone hopi enfasis riba e e modelo di “High Value-Low Impact” cu ta para pa un balans entre aumenta e balor economico di e bishitante, posiciona Aruba como un pais desea y sostenibel y posiciona Aruba como lider den desaroyo como un destinacion. Cu meta pa sigui mantene esfuersonan den linea segun e balans menciona y logra aumenta entrada pa medio di calidad di turismo en bes di e volumen cu nos destinacion ta ricibi. Capacidad di carga ta sigui ricibi atencion di parti di A.T.A.

Clasificados
CLASSIFIEDS
SOLODIPUEBLO@GMAIL.COM
CEL.585 9500
SOLO Di Pueblo

Minister Endy Croes:

E REPRESENTANTENAN DI CONCACAF A REALISA UN “SITE VISIT” NA GPT STADION DAKOTA

E wega di FIFA World Cup Qualifiers ta tuma luga dia 8 di juni proximo na cas

: Siman pasa, Minister Endy Croes hunto cu Ministerio di Deporte, presidente di Arubaanse Voetbal Bond (AVB) Sr. Randolph Lacle, Sr. Hubert Solagnier y contratista a reuni cu e representantenan di CONCACAF Sra. Aline Arouesty di Mexico y Sra. Anne Marie van Beusekom di Guatemala cu tabata na Aruba pa un “site visit” di GPT Stadion Dakota.

Manera ta conoci, 1 luna prome cu e wega oficial, e representantenan di CONCACAF ta haci un bishita y recori e stadion y ta laga un lista di posibel factornan cu mester atende. Minister Endy Croes a informa cu e desaroyonan di e proyecto di renobacion di GPT Stadion Dakota ta avansando y ta canando bon. Tin algun instruccion chikito cu mester atende, cual lo cumpli cu nan prome cu dia 8 di juni.

E representantenan di CONCACAF a indica cu nan ta hopi contento cu e avancenan di e stadion. Ta premira cu e partido di futbol entre Aruba su Seleccion Masculino y Seleccion di Curaçao lo atrae hopi fanatico.

Por ultimo, Minister Endy Croes ta invita Pueblo di Aruba pa apoya y sostene nos seleccion cu ta hungando e wega di FIFA World Cup Qualifiers dia 8 di juni proximo na cas.

ARUBA BANK A UNI FORSA CU FUNDACION PA NOS COMUNIDAD DURANTE 'CONNECT TO IMPACT'

– 06 di mei 2024 - Aruba Bank cu orguyo a forma parti di "Connect to Impact", organisa pa Fundacion Pa Nos Comunidad. E evento aki a tuma lugar riba diadomingo, 5 di mei, 2024 na Marriott Resort & Stellaris Casino, marcando un paso importante pa mehora e situacion di famianan den necesidad.

E evento di "Connect to Impact", a reuni diferente boluntarionan pa traha mas di 100,000 pakete di cuminda. E dedicacion di e boluntarionan a yuda Fundacion Pa Nos Comunidad surpasa e meta.

Un grupo bon anima di empleadonan di Aruba Bank a participa activamente cu “meal packaging”, representando e balornan fundamental di compromiso comunitario y responsabilidad social di e banco.

Hunto nos ta haci un impacto pa un futuro mas briyante pa esnan den mas necesidad den nos comunidad.

MINISTER ENDY CROES A PRESENCIA INAUGURACION DI RICHARGE INSTITUTE FITNESS CENTER & MMA

: Dialuna ultimo, Minister Endy Croes a presencia e inauguracion oficial di Recharge Institute Fitness Center & MMA di e atleta di MMA Gregory Milliard. E facilidad deportivo ta situa patras di e veld di Britannia na Piedra Plat. Durante e ceremonia special aki, Sr. Gregory Milliard a anuncia cambio di nomber di Milliard MMA-Academy Aruba pa Recharge Institute Fitness Center & MMA.

Tambe a presenta e concepto nobo y moderno, unda cu lo brinda un diversidad di programa pa mucha, hoben, adulto y adulto mayor 60 plus. E facilidad deportivo ta enfoca riba famia y tin un seccion special pa CrossFit, “fitness”, camber di masashi y parti pafo tin un “lounge area”, unda cu lo ofrece cuminda y bebida saludabel. Ademas di esaki, a introduci e servicio unda cu lo recoge e muchanan na scol y trece nan na e instituto. Tin un area unda e muchanan por haci huiswerk. Minister Endy Croes a comparti cu su dos yiunan a lanta na Milliard Academy hunto cu Gregory Milliard y tabata hopi exitoso den nan carera di MMA.

Mandatario di Deporte ta extende un invitacion na e hobennan pa join e gym nobo aki. “Deporte ta e vehiculo cu ta crea caracter di un mucha, uni un pueblo y forma un miho persona pa sociedad” Minister Endy Croes a enfatisa. Sr. Gregory Milliard ta gradici Minister Endy Croes pa ta presente na e dia tan special aki. Por ultimo, den nomber di Gobierno di Aruba, Minister Endy Croes ta felicita Sr. Gregory Milliard y team cu e concepto nobo moderno y ta deseanan hopi exito.

Ban Topa

Conecta cu nos!

Nos ta warda bo den bo bario. Ban Topa!

SANTA CRUZ

“**Ban Topa** ta un programa informativo den diferente bario cu e meta pa informa, delibera y contesta diferente pregunta di comunidad riba diverso topiconan cu ta regarda nan bario y nos pais **ARUBA!**”

7 MEI
Diamars

6:30-9:00
PM

CEDE
Mep

LO TIN
Refreshments

INVITADO
Setty Christiaans
Shannon Henriquez
Edgard Vrolijk
Evelyn Wever-Croes

TOPICO
Tarea di parlamentario
Ley di kinderopvang
Presidencia di Parlamento
Recuperacion y retonan

Minister Ursell Arends:

PROFESIONALNAN DI AVIACION DI ARUBA TA DESTACANDO NA NIVEL INTERNACIONAL Y TA RICIBI ELOGIO DI ICAO

Diaranson 1 di mei 2024, Minister Arends a tene un reunion importante cu mandatarionan di International Civil Aviation Organisation (ICAO). E reunion nanki a sosode durante e evento di "Global Implementation Support Symposium", cu a tuma luga na Republica Dominicana. E evento aki, organisa anualmente pa ICAO, tin como meta pa stimula sosten, facilita programa pa desaroyo di capacidad, y promove desaroyo sostenibel entre su estadonan miembro.

Minister Arends, hunto cu funcionarionan di Departamento di Aviacion Civil di Aruba, a sostene un encuentro importante cu Sr. Juan Carlos Salazar, Secretario-General di ICAO, Sr. Christopher Barks, Director-Regional di ICAO pa Norte-America, Centro-America y Caribe, y tambe Sr. Jorge Vargas, Director di ICAO-CDI (Capacity Development and Implementation Bureau).

E encuentro a bay den un ambiente sumamente positivo y constructivo. A toca diferente tema di relevancia, manera e proceso pa converti Departamento di Aviacion Civil den un entidad autonomo cu su propio fluho di entrada, connectividad aereo den nos region, aviacion sostenibel, desaroyo di Aruba su sistema di transporte, ampliacion y modernisacion di Aruba su aeropuerto (gateway 2030) y tambe implementacion di identidad di biahero digital ("Digital Travel Credential") a traves di e plataforma di Aruba Happy One Pass (AHOP).

Tambe a elabora riba e desafionan cu ta wordo encontra door di Aruba, siendo un isla chikito. Un di e desafionan aki ta e dificultad pa por haya personal qualifica pa trabounan specialisa. Finalmente a papia di aliansanan y cooperacionnan cu Aruba ta haciendo uzo di dje pa asina complementa su trabounan y pa por keda garantisa siguridad di nos industria di aviacion.

ICAO a keda masha contento y impresiona cu e update ricibi. ICAO a elogia Departamento di Aviacion Civil di Aruba pa e manera proactivo y dinamico con Aruba ta evolucionando su mes a pesar di tur e desafionan y retonan cu ta enfrentando, y a reitera cu e profesionalnan Arubiano ta gosa di un bon reputacion den e ramo internacional di aviacion.

Minister Arends a enfatisa di lo sigui cu e trabounan cu actualmente ta wordo desplega, den e cuadro di acuerdonan cu a haci cu ICAO, y lo keda tene ICAO na altura di progresonan. ICAO di su banda tambe a re-confirma cu lo brinda Aruba apoyo y sosten unda cu por.

POLIS A DETENE PERSONA CU LO TABATA BAO INFLUENCIA CANANDO PERDI DEN AREA TURISTICO DI PALM BEACH

Diasabra anochi a drenta informe di cu lo tin un persona lo ta canando rond un poco manera perdi y bao influencia den area turistico na Palm Beach. Mesora a dirigi un patruya na e sitio.

Na yegada di e patruya a encontra e hoben cu tabata bao influencia di un of otro substancia. Pa su mesun seguridad polis a detene. Vehiculo di transporte a hib'e Warda di polis.

Flamingo
Beach & Blings
POLIS

Prome Minister Evelyn Wever-Croes:

SOLUCION PRONTO PA E PROBLEMA DI BUBALIPLAS

Prome Minister Evelyn Wever-Croes, durante conferencia di prensa di Gobierno, a elabora riba e tema di Riool Water Zuivering Instalatie (RWZI), cu pa basta tempo tin e prioridad, no solamente di Gobierno, sino tambe di sector priva, specialmente di e sector turistico.

Prome Minister a indica cu desde inicio di Gabinete Wever-Croes II, Gobierno a compromete su mes di busca un solucion mas drastico pa e problema aki, ya cu durante gobernacion di Gabinete Wever-Croes I, a purba varios alternativa, y ningun a yuda.

E problema di RWZI a wordo poni den man di Minister di Naturalesa Ursell Arends y Minister Glenbert Croes cu a bin cu e proposicion na Ministerraad pa privatisa e planta. Manera ta conoci pa varios aña, Gobiernonan pa motibo di problema financiero, specialmente durante pandemia, no tabata tin e fondo pa por inverti den e planta. Esaki a trece cu ne cu awe, pa falta di inversion, e planta ta den un estado critico.

Prome Minister a splica cu na momento cu Gobierno tabata tin e posibilidad pa aloca fondo pa haci inversion den e planta, esaki no tabata posibel pa motibo di e normanan y supervision financiero. Aki ta unda a bay di acuerdo pa privatisa e planta y pas'e den man di un entidad estatal di Gobierno, cu si tin e posibilidad y forsa pa busca refinanciamento pa por traha un planta nobo. Lo privatisa RWZI, y pone den man di Utilities cu a expresa interes den e planta. E planta lo bay over cu e incineratornan y ful e sistema di riolereing cu tin un balor escencial. Tur esakinan ta bay over na un "dochter companie" cu Utilities ta bay incorpora. Pa por financia e trabounan cu e compania ta bay haci, Gobierno lo bin cu un aumento chikito den e "environmental levy", cu ta un impuesto cu turistanan ta paga como contribucion na medio ambiente.

E ley pa privatisa RWZI ta na Parlamento y pa e siman aki, Gobierno por spera nan preguntanan, y lo contesta nan pa asina e ley por wordo trata den Parlamento. Esaki lo ta un solucion definitivo pa RWZI, mirando cu e ta un problema grandi. Pa hopi tempo Gobierno a bin ta purba na domina e holo malo di e planta pero e holo ta sali bek.

Prome Minister a indica cu unabes cu e traspaso di e planta wordo haci na e compania estatal, trabounan lo cuminsa pa cu un solucion definitivo. Utilities a traha hunto cu Royal HasKoning riba un plan di urgencia pa asina nunca mas nos haya molester di e planta aki.

“Cu esaki nos ta riba caminda pa un solucion structural pa loke ta RWZI, y cu nunca mas nos lo bay tin molester ni di holo, ni di nada otro cu e planta di RWZI por trece cu ne", Prome Minister a expresa.

HOBEN HERIDA CU UN TIRO DI SCOPET DEN PARKINGLOT NA UN HOTEL DEN ORANJESTAD

Diasabra anochi a drenta informe di un hende herida den parking lot na un hotel den Oranjestad. Mesora a dirigi un patruya na e sitio. Na yegada di e patruya a bin compronde cu 2 of 3 hoben lo a ataka un otro y di leu lo a purba tir'e cu un scopet di kelki.

E hoben a resulta herida. A pidi presencia di ambulans y e team forensyco pa asina colecta mas informacion di e susedido.

Na yegada di e ambulans nan a atende e victima y a transporte Polis tin e caso bao investigacion. Aki lo ta trata di un tiro di scopet di kelki.

ANUNCIO

En conexion cu Dia di Ascension, SETAR ta informa cu su oficinanan y teleshopnan lo ta cera:

- Diahuebs 9 di mei 2024
- Diabierna 10 di mei 2024

E Kiosk na Airport y e Contact Center ta keda duna servicio orario normal. Pa cualkier pregunta por yama 114 of WhatsApp na 597-9999.

SETAR

MINISTER ENDY CROES A PRESENCIA E CEREMONIA PROTOCOLAR DI DIA DI REY

Diasabra 27 di april, Reino Hulandes a celebra fecha natalicio di Su Mahestad Rey Willem - Alexander. En conexion cu dia aki, Comision Celebracion Dianan Nacional a prepera un bunita ceremonia protocolar na Parke Wilhelmina. Presente na e mainta protocolar tabata: Su Excelencia Gobernador di Aruba Alfonso Boekhoudt y su distinguido esposa, Prome Minister Evelyn Wever – Croes y esposo, Vice Prome Minister Ursell Arends y esposa, Minister Endy Croes y esposa, Minister Xiomara Maduro, Minister Dangui Oduber y esposa, Minister Geoffrey Wever, Presidente di Parlamento mr. Edgard Vrolijk, representante di Cuerpo di Marina Real y Cuerpo Consular.

Durante e ceremonia protocolar na honor di Rey Willem - Alexander, Presidente di Parlamento di Aruba mr. Edgard Vrolijk a hiba palabra y a felicita Su Mahestad den nomber di Pueblo di Aruba. Despues a sigui un bunita show di baile di “Kids & Youth in Action” bou direccion di Sra. Deborah Boekhoudt y coreografo Sra. Raisa Montilla.

Su Excelencia Gobernador di Aruba, Alfonso Boekhoudt a otorga e premio Copa B. Felipe Tromp 2024 na e futbolista Ethan Geerman y landado Braynsly Dirksz. Premio Estimulo a bay pa Kailen Wouters y Dalton Conijn. E mainta a clausura cu un bunita desfile di diferente grupo di scout. Concluyendo, Minister Endy Croes ta gradici Comision Celebracion Dianan Nacional pa organisa e bunita Ceremonia Protocolar di Dia di Rey.

BISHITA DI DIRECTIE RISICOBEHEERSING & RAMPENBELEID

CMO
NATIONAL
COORDINATION CENTER

CMO
WELCOME
BASE
CAMP
Aruba

Director y Secretaris di Directie Risicobeheersing & Rampenbeleid Curacao tabata di bishita na Aruba riba dianan 30 di april y 1 di mei.
Durante di e bishita a recorido di e oficina di Crisis Management Office Aruba y tambe a dialoga riba puntonan referente tareanan y trabounan cu ta wordo desplega. Dia 1 a sinta hunto durante e opendag pa asina trata e punto di e MOU cu ta den proceo pa wordo firma den 2024 pa cu Aruba – Bonaire – Curacao referente ayudo na momento di un desaster y pa cu maneho di crisis.

Na mei venidero na Den Haag lo presenta e concepto durante e reunion entre tur e Coordinadonan di Crisis di e Reino Hulandes. Aki lo haci e ultimo adaptacionnan pa asina por presenta esaki na e respectivo Prome Ministernan di Aruba – Bonaire – Curacao pa asina por firma dicho MOU pa cu cooperacion den 2024.

Durante e proximo simannan lo duna mas informacion di e desaroyo.

STUDIANTENAN ARUBIANO DI MERCA NA PALABRA PA EMPODERA STUDIANTENAN NA ARUBA

Minister Plenipotenciario na Merca hunto cu Education USA, ta ofrece diabierna awor, dia 10 di mei 2024 un sesion virtual pa studiantenan cu ta bayendo Merca pa nan estudio. Durante e sesion aki studiante- y graduadonan Arubiano na Merca lo hiba palabra y lo comparti nan experiencia cu hobennan cu ta desea di haya mas informacion.

Sea bo ta den examenklas y ta bayendo pa studia e aña escolar cu ta bin. Of ainda bo mester dicidi si bo kier bay Merca. Bo ta un mayor of bo ta un educador cu kier sa mas di Merca. Un y tur ta cordialmente invita pa un sesion cortico di un ora riba diabierna 10 di mei, un dia liber pa mayoria studiante, di 11.00'or am – 12.00'or pm.
E oradornan lo ta Maria Zambrano, studiante na Valencia College (Orlando, Florida), Jesselyn Peterson, studiante na Wayne State College (Wayne, Nebraska), Jean-Pierre Croes, studiante na University of Texas Rio Grande (Edinburg, Texas) y Emeliën Kelly, graduado di University of Central Florida (Orlando, Florida) y Florida State University (Tallahassee, Florida).
Pa por participa y ricibi e link virtual, mester registra sea via https://forms.gle/YvTPa4QhbaMXeFbFA of door di manda un mail pa aruba@educationusa.org.

Education USA na Aruba ta un iniciativa di US Department of State, cu pa medio di e Consulado General Mericano na Corsow ta brinda informacion preciso, completo y actual riba oportunidadnan di estudio na scolnan acredita na Merca. Recientemente Minister di Enseñanza, Sr. Endy Croes, a apunta un profesional local, Sra. Edseline Gomez como Senior Advisor na Education USA. Na mesun momento a cuminza un colaboracion estrecho entre Sra. Edseline Gomez di Education USA y Sra. Zulema Dabian-Erasmus, Minister Plenipotenciario na Merca cu a resulta den e prome actividad virtual aki.

SOLO SALUD

Pigmentacion: Causa y con pa trat'e

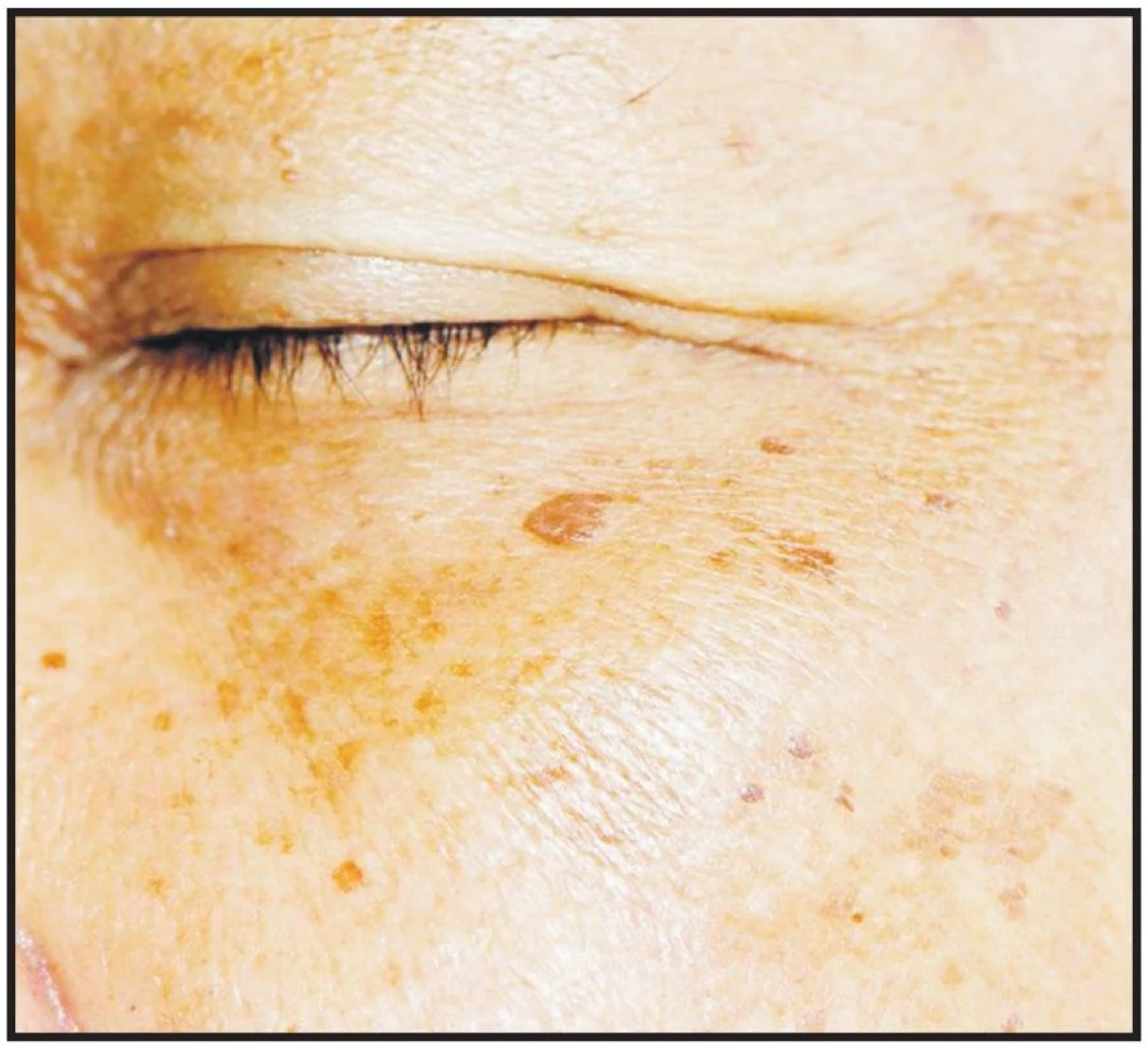

Pigmentacion ta referi na color di e cuero, cu ta determina principalmente pa un pigmento yama melanina.

E melanina ta produci door di celulanan yama melanocito, cu ta situa den e epidermis, e capa mas exterior di e curpa. E ta responsabel pa duna color na e cuero y tambe ta hunga un rol den proteccion di e piel di e efectonan nocivo di radiacion UV.

Tin varios factor cu por influencia pigmentacion, tanto fisiologico como ambiental. Comprونde e factornan aki por yuda duna luz riba e causa di pigmentacion y con e ta manifesta den diferente individuo.

Genetica

Factornan genetico ta hunga un rol importante den determinacion di color di curpa di un individuo y e sucesividad pa trastornan di pigmentacion. Variacion den e gennan envolvi den produccion y distribucion di melanina por conduci na diferencia den pigmentacion di curpa entre diferente etnipig

Exposicion na solo

E radiacion ultravioleta (UV) di solo ta un di e factornan ambiental principal cu ta afecta pigmentacion. Exposicion nq radiacion UV ta stimula e produccion di melanina como mecanismo di defensa pa proteha e cuero di daño. Esaki ta resultq den bronsmento, caminda e curpa ta bira mas scur. Sinembargo, exposicion excesivo na solo tambe por causa formacion di mancha solar of purunchi, como tambe afeccionnan mas severo manera lentigo solar (mancha di edad) y melanoma.

Cambio hormonal

Fluctuacion hormonal tambe por influencia pigmentacion. Por ehempel, durante embaraso, hopi muhe ta experencia un aumento di pigmentacion, conoci como melasma of cloasma, hopi biaha yama e 'mascara di embaraso'. "Esaki ta debí na cambionan hormonal, particularmente nivelnan halto di estrogen y progesteron, cu ta stimula produccion di melanina. Anti- concepcion hormonal y terapia di reemplaso hormonal tambe por contribui na cambionan den pigmentacion.

Malesa inflamatorio

Malesa inflamatorio di curpa, manera acne, exzeem y psoriasis, por causa hiperpigmentacion posinflamatorio (PH). DEN PIH, e areanan di e curpa por bira scur door di e aumento di produccion di melanina como reaccion na inflamacion of lesion. E tipo di pigmentacion aki hopi biaha ta desvanece cu tempo, pero den algun caso e por persisti pa lunanan of hasta añanan.

Trauma di corporal

Traumatismo fisico riba curpa, manera corta, candela of operacion, por trece cambio den pigmentacion. E curpa lesiona por produci un exceso di melanina, loke ta conduci na hiperpigmentacion den e area afecta. Esaki ta ser mira comunmente den malesa manera cicatrices y keloides, unda cu e cuero ta bira mas scur cu e tejido rond di dje.

Medikamentu y productonan kimico

Algun remedi y kimico tambe por afecta pigmentacion. Por ehempel, algun antibiotica, anti-malaria y agentenan kemoterapeutiko a wirdo asocia cu hiperpigmentacion como efecto secundario. Similarmente, exposicion na cierto kimico, manera hidroquinona y benzoil peroxide, por causa irritacion di e cuero y cambionan den pigmentacion.

Edad

Cambio di pigmentacion ta un parti natural di e proceso di enbehecimento. Segun cu nos ta bira mas bieu, e produccion di melanina por bira menos eficiente, cu ta conduci na pigmentacion inigual y formacion di mancha di edad of mancha hepatico. Ademas, e exposicion solar acumula durante tempo por agrava e cambionan aki, resultando den problemanan di pigmentacion mas pronuncia den hende di edad.

Deficiencia nutricional

Deficiencia nutricional, particularmente deficiencia di vitamina y mineral esencial pa salud di e cuero, tambe por afecta pigmentacion. Por ehempel, deficiencianan di vitamina B12, vitamina D y koper a wordo relaciona cu cambionan den pigmentacion di curpa. Un dieta balansa rico den fruta, berdura y otro cuminda rico den nutriente por yuda mantene un cuero saludabel y minimisa problemanan di pigmentacion.

Trastornonan endocrin

E trastornonan cu ta afecta e sistema endocrin, manera trastorno tiroid y insuficiencia renal, por altera e balans hormonal y afecta e pigmentacion. Por ehempel, Malesa di Addison, un malesa caracterisa pa malfuncionamento di e glandula adreno, por causa hiperpigmentacion di curpa, particularmente den e areanan expone na luz di solo.

Condicion auto immuun

Algun malesa auto immuun, manera vitiligo y malesa di tiroide auto immuun, por causa despigmentacion di curpa. Den vitiligo, e sistema inmunitario ta ataca e melanocitonan, loke ta causa perdida di pigment den e areanan afecta. Esaki ta resulta den mancha blanco riba curpa, cu por varia den tamaño y locacion.

Na final, pigmentacion ta influencia pa un interaccion compleho di factornan genetico, ambiental, hormonal y fisiologico. Mientras cu cierto grado di variacion di pigmentacion ta normal y natural, cierto afeccionnan y factornan externo por causa trastornonan di pigmentacion y cambionan den color di e cuero.

Comprende e causa di pigmentacion por yuda guia e strategianan di tratamento y maneho pa personanan cu ta experiencia problema di pigmentacion. Ademas, adopta medidanan di proteccion solar, mantene un estilo di bida saludabel y busca conseho medico pa e malesa di salud sub yacente por yuda promove salud general di curpa y preveni problema di pigmentacion.

Yuda tene
Aruba Limpi
y Bunita
SOLO Di Pueblo

A.T.A. ta sigui enfoca riba sostenibilidad
PROMOVE UN TURISMO DI MAS BALOR PERO CU MENOS IMPACTO

VISION
HIGH VALUE - LOW IMPACT
SUSTAINABLE TOURISM GROWTH MODEL
1
2
3
4
RAPPORT ANUAL 2023

Cu cifranan di turismo demostrando un crecemento record aña pasa, ta sigui traha den desaroya un turismo di mas balor pero cu menos impacto riba entre otro nos naturalesa y medio ambiente. Aruba Tourism Authority di algun tempo caba a adapta nan maneho den “High Value-Low Impact” y por bisa cu e ta dunando bon resultado. Pa Oficina di Turismo, nan liña di maneho ta keda enfoca riba sostenibilidad. Aunke A.T.A. no ta e autoridad cu ta ehecuta tur aspecto referente sostenibilidad, e ta keda boga pa esaki y ta keda facilita pa medio di conseho referente maneho, investigacion y tambe pa medio di inversion.

Den esaki por nota cu en bes di enfoca riba trece mas turista, awendia ta mas pendiente den e loke e turista ta gasta na Aruba, e tarifa cu ta paga pa cada camber di hotel of vacation rentals y mas cu tur cos, ta super pendiente di e nivel di satisfaccion di cada turista. Ta nota cu den tur e areanan aki, e cifranan ta positivo y ta marca mehoracion compara cu e aña prome. E resultadonan aki no a bin pa suerte, sino ta mara na investigacionnan cu ATA a conduci aña pasa, cambio di maneho y inversionnan realisa pa logra dicho meta.

E ultimo añanan, Oficina di Turismo a sigui inverti den esfuersonan local pa mehora nos producto. Asina por menciona sosten na e proyecto “Stimami Sterilisami”, pa evita cachonan riba caya sin doño. A reactiva Bon Bini Festival, pa por tin mas evento dedica na e turistanan. Pero pa por haci turismo mas duradero, a inverti den buki pa scolnan, sosten pa Fundacion Museo Arubano, Fundacion Chico Harms, Go Cultura Foundation y asina por sigui menciona mas. Den deporte tambe ATA a demostra su compromiso na Comite Olimpico Arubano (COA) den un esfuerso pa sigui prepara y manda atletanan saca cara di nos isla internacionalmente.

Aña pasa e meta primordial di mercadeo y promocion di A.T.A. a keda basa riba e continuidad di e modelo di High Value-Low Impact cu ta enfoca riba calidad di e bishitante y no volumen. Turismo di Niche a hunga un papel crucial den nos enfoke pa facilita un desaroyo sostenibel a largo plaso di e destino.

Pa duna mas aporte na e compromiso, y segun meta y obhetivo strategico central di A.T.A., a establece un ‘Niche Framework’ den 2023 pa prioritisa mas aun e desaroyo sostenibel. Banda di esaki, A.T.A. a cumpli cu diferente estudio pa duna apoyo pa cu un tursimo sostenibel, manera ‘Credit Card Visa Study’, a inicia estudionan mara na e topico di ‘Carrying Capacity’ cu a inclui update e inventario di ‘Short Term Vacation Rentals’, ‘Events Roadmap’, ‘Luxury Cruise Line’, ‘Visitor Sentiment’.

Riba nivel di desaroyo di producto no ta solamente participa den diferente comision y ta duna hopi conseho y yuda desaroya maneho, pero ta lidera y/of participa financieramente na proyectonan pa stimula e desaroyo conforme e modelo di ‘High Value-Low Impact’. Por pensa riba ‘Aruba Hospitality and Security Foundation’, ‘Aruba Excellence Foundation’, ‘Visitor Center San Nicolas’, campañanan di Ban Serio, desaroyonan na Ayo Rock Formation, Bari di reciclahe, restauracion di trapinan na Hooiberg, colocacion di ‘buoys’, introduccion di ‘Mountain Bike Trails’, upgrade integral di Seroe Colorado como tambe Mangel Halto, colaboracion estrecho cu ‘Aruba Conservation Foundation’ y hopi mas.

Tocante Aruba Tourism Authority (A.T.A.)

Desde 1 di januari 2011, Aruba Tourism Authority ta opera como un entidad ‘Sui Generis’ (SG), un organisacion independiente den e esfera publico.

Aruba Tourism Authority ta fungi como ‘Destination Marketing and Management Organization (DMMO) y ta responsabel pa uni interes turistico entre socionan local y internacional.

Si compara aña 2023 cu 2011 ora a lansa A.T.A. SG, por nota cu Tourism Receipts a subi cu 94%, e cantidad di turista cu ta yega Aruba a aumenta cu 43%, RevPAR a aumenta cu 82% mientras cu turismo crucero a crece cu 36%. Den cantidad absoluto, na aña 2011, Aruba tabata conta cu 822 mil turista pa aña, mientras cu na 2023 a alcansa 1.2 miyon turista pa aña, via aeropuerto. E cifranan aki ta subraya e forza di e destino y demanda pa cu esaki desde cu a funda A.T.A. SG. E contribucion total di biahe y turismo na GDP di Aruba lo alcansa 74% pa aña 2023.

A.T.A. ta pone hopi enfasis riba e e modelo di “High Value-Low Impact” cu ta para pa un balans entre aumenta e balor economico di e bishitante, posiciona Aruba como un pais desea y sostenibel y posiciona Aruba como lider den desaroyo como un destinacion. Cu meta pa sigui mantene esfuersonan den linea segun e balans menciona y logra aumenta entrada pa medio di calidad di turismo en bes di e volumen cu nos destinacion ta ricibi. Capacidad di carga ta sigui ricibi atencion di parti di A.T.A.

OLIVE TREE'S
PRE-PAID
FUNERAL PLAN
PAY AS YOU CAN
Piedraplat ☎ 582 0000
Sanicolaas ☎ 584 8888 | 5820000
Habri dialuna pa diabierne | 8:00am-4:00pm
Olive Tree Social Department ☎ (+297) 743 7411
www.olivetreefuneralhome.com

FORTALEZA PA FAMIA

Scirbi pa Pastor Marcel Balootje.

ABO TA BON NA ALTURA DI LOCUAL TA PASANDO?

Ora e palabra di Dios ta bisa nos den Romanonan 12;2 : No sea conforme e mundo aki,ma sea transforma pa medio di e renobamento di boso mente, pa boso por comproba kico ta e bon y agradabel y perfecto boluntad di Dios.

Pasobra e sabiduria di e mundo aki ta bobedad dilanti di Dios.(1 Corintionan 3:19).

No participa den e obranan , infructifero di scuridad,sino mas bien expone nan, pasobra ta un berguensa hasta papia di e cosnan cu nan ta haci na secreto.Pasobra e fruta di lus ta consisti di tur bondad y husticia,y berdad.(Efesionan 5:8-11).

Sinembargo , e fundeshi firme di Dios ta para, seya cu e inscripcion aki: Señor conoce esnan cu ta di dje.Y laga tur esnan cu ta menciona nomber di Señor abstene di maldad.(2 Timoteo 2:19)

E ta duro pa bisa, pero ta saliendo na cla, pasobra Señor ta purba Karakter, Firmesa y Fieldad di hende , y ta bay resulta cu tin hende ta baila cu tur cos, pa haña cos y pa nan keda bon cu hende y mundo, sin tene cuenta cu nan relacion cu Dios mester ta solido. (Salmo 1).

Abraham tabata stima su relacion cu Dios, mas cu tur cos pesey a yega un momento cu e mester a separa for di Lot.

Ta bay sali na cla cu hopi kier amistad cu hende cu ta sirbi Dios, pa spiona den nan bida, pa sa nan proposito, pa tene reunion cu nan pero e curason mes di e personanan ey no ta cu Dios.(Huesnan 16:18-20.).

Pasobra Hesus mes a bisa cu no ta tur hende cu bisa Mi,Señor Señor lo drenta e reino di cielo: Ma esun cu haci e boluntad di mi Tata cu ta den cielo.(Mateo 7:21-23).

Awor nos a mira cu den e tempo cu nos ta biba aki, e versiculo aki a bira un arma cu religiosonan pa usa contra otro, durante nan mensahe, pero locual Hesus kier bisa nos cla, ta para scirbi den Mateo:25:31-46).

Hopi ta purba mescla Dios cu hopi cos, hinca Dios den cierto programma, caminda e boluntad di Dios no ta aparece, hopi kier cana den scuridad, pero toch nan kier ta den e lus di Señor, y nan ta lubida cu e palabra di Dios ta bisa cu E a saca nos for di scuridad y trece nos na e lus, cual ta Cristo Hesus e lus di mundo.

Ta dificil pa un hende por tin comunion cu lus y scuridad na mes un momento, y esey Daniel a demostra den Daniel capitulo 6, siendo un profeta, pero no laga nos lubida e posicion halto cu e tabatin den reinado of gobierno di rey Dario.

Wak bon con norma y balor den cas di Famia, den comunidad ta casi disparce, pa asina bagamunderia wordo adapta legalmente. Tin hopi hende sabi cu no kier reconoce Dios, y esaki ta pasando rond mundo y nos por mira cla con enemigo ta usa nan pa yoyo.
Pasobra e unico manera pa un hende scucha e palabra di Dios, y toch sigi den su mes un caminda, e persona ey ta demostra personalmente cu su bida , cu e no ta haña necesario pa reconoce Dios, cu tur e consecuencia cu ta para scirbi den Romanonan 1:28-32 y Galationan 5:19-21.

Laga nos haci hopi oracion, pasobra nos no por lubida cu ta para scirbi cu e mundo lo bira manera tempo di Noe, especialmente locual tin para scirbi den Genesis 6:5.
Ta tempo pa humiya , arepenti y busca cara di Dios constantemente.

Obituario

Publica serka nos anuncio di fayecimento di bo ser keri.
Nos tin 2 pakete pa ofrece;

Pakete 1: Anuncio di fayecimento te dia cu e defunto ser dera
Gradicimento y invitashon pa misa pa 3 dia AFI 250,00

Pakete 2: Anuncio di fayecimento te dia cu e defunto ser dera
Gradicimento y invitashon pa misa pa 3 dia

Na Canal 22 1x prome cu Noticiero 22 Afl 400,00

Pa mas informashon por tuma contacto cu oficina na 585-9500 of na 741-4554

MASHA DANKI
DI CURAZON
GRAN FESTIVAL
DI RANCHERA
CELEBRANDO 38 AÑA DEN RADIO
DIFUSION DI CECILITO LOPES
01 JUNI 2024

CAS PRINCESA ARUBA CU APRECIO PA SU REINANAN

Recientemente Cas Princesa Aruba, responsabel pa e eleccionnan Miss Beauty Princess, Miss Beauty Little y Pre Teen Aruba, tawata representa na Punta Cana, Republica Dominicana pa su dos Reinanan Xamarah Anthonij y Samantha Romero den e certamen Mini World 2024. Xamarah a participa den e categoria Baby World y Samantha den Pre Teen World. Como cu nan participacion tawata exitoso, Cas Princesa Aruba su miembronan a tene un anochi unico pa felicita Xamarah, cu a logra e puesto di Vi-Reina 2024 y Samantha cu a laga un impresion grandi di ta mas disciplina atras, cu hasta e ta invita pa e siguiente certamen otro aña.

E anochi aki e reinanan a ricibi palabranan di gradicimento for di presidente Jessica Anthonij, cu a bisa di ta sumamente orguyoso di nan. Logronan asina ta e motibo cu e miembronan ta keda organisa activamente e certamennan na Aruba.

Mini Model Aruba 2024

E reinanan a ricibi regalo for di Cas Princesa Aruba cu tin como miembronan Enid Croeze, Lena- y Ramiro Anthonij, Jacy Croes, Elmer Leanez y tambe Miss Ambar Mundial 2024 Jayleen Croes, Presidente Jessica Anthonij y e PR Addonsito Croes. Presente tawata tambe Miss Beauty Princess 2023, Arriah Stamper.

Mayor-, miembro y famianan presente por a disfruta di un anochi bunita di entrega di regalo.

Tur potret: Jacy Croes

HOROSCOP

7 di Mei 2024

Feliz y productivo diamars. Awe Solo di Pueblo ta presenta bo horoscop pa dia 7 di mei 2024.

Aries
Lubida di amor bieu y concentra riba e presente. Inverti cu bo cabes pa bo situacion economico miho. Huy di tension y bataya entre e compañeronan. Ta indispensabel pa practica algun deporte. Number di suerte: 22, 77, 8.

Tauro
Ambiente adecua pa haya amor nobo. Bo mester confronta cu gasto di embergadura. Encuanto e ofertanan profesioal, medita riba bo contesta. Bo organismo lo responde bon na un dieta nobo. Number di suerte: 24, 44, 5.

Geminis
Disfruta di bo pareha tur loke bo por, tempo ta pasa liihe. Hala faha mara of lo bo pasa malo. E imprevistonan na trabao lo haci bo sali di rutina. Cana lo yuda oxigena bo mente y curpa. Number di suerte: 19, 39, 2.

Cancer
Un persona hopi straño lo fascina bo. Bo situacion economico ta prospero. Promocion laboral, exito y aumento di ganashi. No retrasa mas bo bishita pa dentista. Number di suerte: 88, 53, 9.

Leo
Den amor, por ta awe lo bo haya novedad. Aparta placa p'e gastonan fiho manera cu luna habri. E ambicion laboral ta bon pero den su midihusto. Purba di mehora bo forma fisico. Number di suerte: 32, 44, 6.

Virgo
Lo bo conkista esun cu bo propone. Lo bo bay tin hopi gasto pero bo economia lo no sufri. Complicacion pa bo interesnan profesional. Un rato lo bo sinti bo optimista, despues pesimista. Number di suerte: 97, 37, 2.

Libra
Lo bo conoce un hende cu, den un principio, no lo cay bo bon. Bo current account ta crece. Bo posibilidadnan di ascenso ta aumenta. Bo heup mester di reposo, no ignor'e. Number di suerte: 64, 11, 2.

Scorpio
Bo ta resenti cu bo pareha,

da. Bon dia pa haci un inversion den edificio. Bo hefenan lo ripara di bo bon cualidadnan. Despues di un dia duro, dedica na descana. Number di suerte: 49, 93, 7.

Sagitario
Lo bo ta obheto di envida pa loke ta trata di amor. Vigila bo finansa di cerca, aunke no tin riesgo. Evita confrontacion cu bo hefenan. Trasnocha ta bon, pero no tur dia. Number di suerte: 86, 22, 1.

Capricornio
No permiti cu e frialdad apodera di bo relacion. Posibel confrontacion cu bo banco. Bo por pensa

goshi. Forsndo tanto e makinaria di e organismo por costa bo. Number di suerte: 36, 53, 2.

Acuario
Por ta awe bo haya e persona special ey. Suerte den lo economico, probecha pa gana mas placa. No culpa bo mes p'e problemanan na trabao. Percura cuida mas bo dieta. Number di suerte: 94, 62, 3.
Piscis
Bo amigonan lo bay demostra tur loke nan kier. Mester siña spaar. E spirito constructivo den mundo laboral lo invadi bo. Lo bo ta nervioso y lo ta inhusto cu un hende. Number di suerte: 11, 12, 7.

Sudoku

8								
		3	6					
	7			9		2		
	5				7			
				4	5	7		
			1				3	
		1					6	8
		8	5				1	
	9					4		

		8		3		5	4	
3			4		7	9		
4	1				8			2
	4	3	5		2		6	
5								8
	6		3		9	4	1	
1			8				2	7
		5	6		3			4
	2	9		7		8		

Chauffeur a slip riba e caminda muha na e bocht panort di Huchada y ta bay dal e vangrailsnan

Diasabra madruga durante patruya un oficial di e brigada motoriza a bin topa un accidente cu a caba di sosode na e bocht panort di Huchada na Santa Cruz, mesora ela para baha atende e accidente unda e chauffeur di e Nissan Note a slip riba e caminda muha y a bay dal riba e vangrail.

Afortunadamente ningun hende a resulta herida.

Clasificados
CLASSIFIEDS
SOLODIPUEBLO@GMAIL.COM
CEL.585 9500

Symposio cu refleccion riba un cooperacion strategico entre Aruba y Hulanda

'COOPERACION STRATEGICO ARUBA-HULANDA 2.0'

Den un sala completamente yen a tuma lugar e symposio organisa dor di Fundacion Mito Croes den cooperacion cu partido AVP. Un di e puntonan di accion di Fundacion Mito Croes ta por medio di estudionan y/of seminario, contribui na un perspectiva nobo pa un vision macro-economico duradero pa Aruba. Loke a resalta e anochi di e symposio, ta e interes grandi cu tin de nos comunidad pa scucha perspectivanan nobo pa un cooperacion strategico entre Aruba y Hulanda. Obviamente e relacion entre Aruba cu Hulanda ta uno hopi importante pa pueblo y un parti grandi di Aruba kier wak iniciativanan nobo y constructivo den esaki.

Sr. Jan Ebbing, ex-directeur di TNO-Caribe na Aruba tabata e keynote speaker di e symposio. Ela refleha ariba e rol cu TNO na Aruba tabata tin den e periode 2011-2017 y e rol cu institutonan manera esaki por tin den futuro. Entre otro ela mustra riba e crecemento rapido di e actividadnan economico di TNO na Aruba y den region, den apenas 6 aña. Locual tambe a sobresali ta e importancia di e bon cooperacion cu Aruba tabata tin cu partnernan strategico den Reino y e oportunidadnan cu Aruba a perde cu e salida di TNO for di Aruba desde 2018, riba e tereno di sostenebilidad y energia alternativo. Solucionnan concreto pa e retonan cu Aruba ta enfrenta actualmente manera e problemanan na RWZI y Dump, lo por tabata mas avansa cu envolvemento di un instituto tecnologico renombra manera TNO. Di otro banda a ser demostra cu Aruba por tin un balor strategico den Reino cu presencia di institutonan y empresanan manera TNO, Philips, Rietveld Academie y otronan na Aruba. Durante kabinete Mike Eman I y II a logra atrae companianan y institutonan Hulandes di renombre mundial manera TNO, Rietveld Academie, Scheepvaartschool Rotterdam, Philips y Gas Unie, cu tabata forma parti di nos economia y a cuminsa crea un sector nobo di nos economia. Uno di exportacion di servicio, conocemento y experticio tecnologico y educativo, anto cu nos propio jiunan di tera. Sr. John Hart, presidente di Fundacion Mito Croes a bisa over di esaki: "Mester percura pa Aruba por tin un balor agrega den su relacionnan den Reino atrobe. No mester perde e ambicion pa tin un meta strategico como isla chikito den Reino". Fundacion Mito Croes ta honra pa por tin den sr. Jan Ebbing, un persona mas cu lo forma parti di un "klankbord" pa contribui na e formulacion di un plan nobo pa e area di sostenibilidad pa Aruba.

Durante di e symposio e orador y miembro di Fundacion Mito Croes, Aad Jan de Gruijl, a elabora ariba e oportunidadnan den e area di negoshi on-line cu FinTech. Aad Jan Gruijl a bisa entre otro: "Pa falta di un regimen financiero technologico moderno y habri, Aruba ta perde oportunidad pa participa den un economia global". Fundacion Mito Croes ta trahando ariba un 'position paper' riba e area aki cu lo inclui FinTech como parti di un vision economico pa Aruba, unda cu transaccionnan di banco internacional ta bai hopi mas facil y barata di loke e ta actualmente.

Na final di e programa sr. Mike Eman, lider di partido AVP, a elabora ariba e importancia di un cooperacion strategico entre Aruba y Hulanda y a elogia e creatividad y iniciativanan cu hobennan den nos comunidad y den partido AVP ta tuma riba terenonan nobo pa nos pais.

Un otro tema cu Mike Eman a elabora riba dje ta e proposicion di partido AVP pa converti de debe di Covid cu Aruba tin cu Hulanda den un fondo di inversion. Mike Eman: "Partido AVP tin e meta pa converti e debe di 900 miyon florin cu a fia for di Hulanda durante di Covid, den un fondo di inversion na beneficio di Aruba. Pa por logra esaki Aruba mester haci diferente cos den forma convincente. Entre otro mester fortifica e relacion cu Hulanda cu parternan strategico na Hulanda. Asina ta duna mas contenido concreto y persfectiva di beneficio mutuo na ambos partner den Reino."

Fundacion Mito Croes ta extende palabra di gratitud na tur cu a atende e symposio y haci esaki uno exitoso y comienso di un desaroyo nobo pa Aruba. Por keda pendiente pa e sigiente symposio di Fundacion Mito Croes cu ta keda traha na renobacion di perpectivanan di desaroyo positivo pa Aruba.

SOLO Di Pueblo
BRIYANDO FUERTE • TRECIENDO CLARIDAD

TA BUSCA PARTIDORA DI CORANT PA AREA DI
Simon Antonio - Pos Chikito
Brazil - Sanicolas
Horario: 7.30 pm

Contact: 585-9500
E-mail: solodipueblo@gmail.com

Desiree Croes cu e pelicula cortometrahe 'E Carta'

Recientemente Desiree Croes a cuminsa cu e filmacion di un otro pelicula cortometrahe cu el a titula "E CARTA". E storia ta conta e cuenta di un famia cu ta pleita cu otro p'e herencia di un di nan bieunan. Pa e pelicula cortometrahe aki, Desiree a invita algun cara conoci den e mundo di actuacion na Aruba. E actornan pa E Carta ta Yolanda Croes, Oslin Trimon, Dylan Fingal, Tristan Vermeulen, Zujeidi Castellanos, Nicolai Vermeulen, Jorge Croes, Mirtho Tromp, Maruschka Smarius y Addonsito Croes.

Den pasado Desiree Croes a produci varios pelicula cu keto bay ta ser mira na nos plantanan di television local. Algun ta 'E Maleta Ros', 'E Berguensa', 'No mas', 'No Bay fo'i mi' y 'Sorry mami'. Varios di e peliculanan aki lo ta compitiendo den "Playa Film Festival" 2024 di Cinearuba y october benidero den "Krioyo Film Festival"

No temas, porque yo estoy contigo; No desmayes, porque yo soy tu Dios que te esfuerzo; Siempre te ayudare. siempre te sustentare con la diestra de mi justicia. Isais 41:10

Cu inmenso tristesa nos ta participa fayecimento di:

Sr. Glenn F. de Windt

Na bida casa di nos colega juffrouw Maristella de Windt - Geerman

Condolencia lo ta dialuna 6 mei 2024 di 6'or pa 8'or di anochi
na Aurora Funeral Home & Crematory.

Acto di despedida lo tuma lugar diamars 7 mei 2024 di 9'or pa 11'or di mainta
na Iglesia Aliansa Envangelica, Constantijn Huygenstraat 17, Oranjestad,

Cremacion lo tuma lugar den seno familiar.

Nos ta convivi cu Juffrouw Stella y famia y nos ta pidi Papa Dios
duna hopi consuelo y forza cu e perdida di nan ser keri.

Gradicimento y invitacion

Di profundo di nos curason nos ta gradisi tur hende cu di un of otro manera a mustra atencion, amor y cariño durante bida, fayesimento y despedida di nos defunto stima:
Boso muestra di atencion ta di gran sosten pa nos.

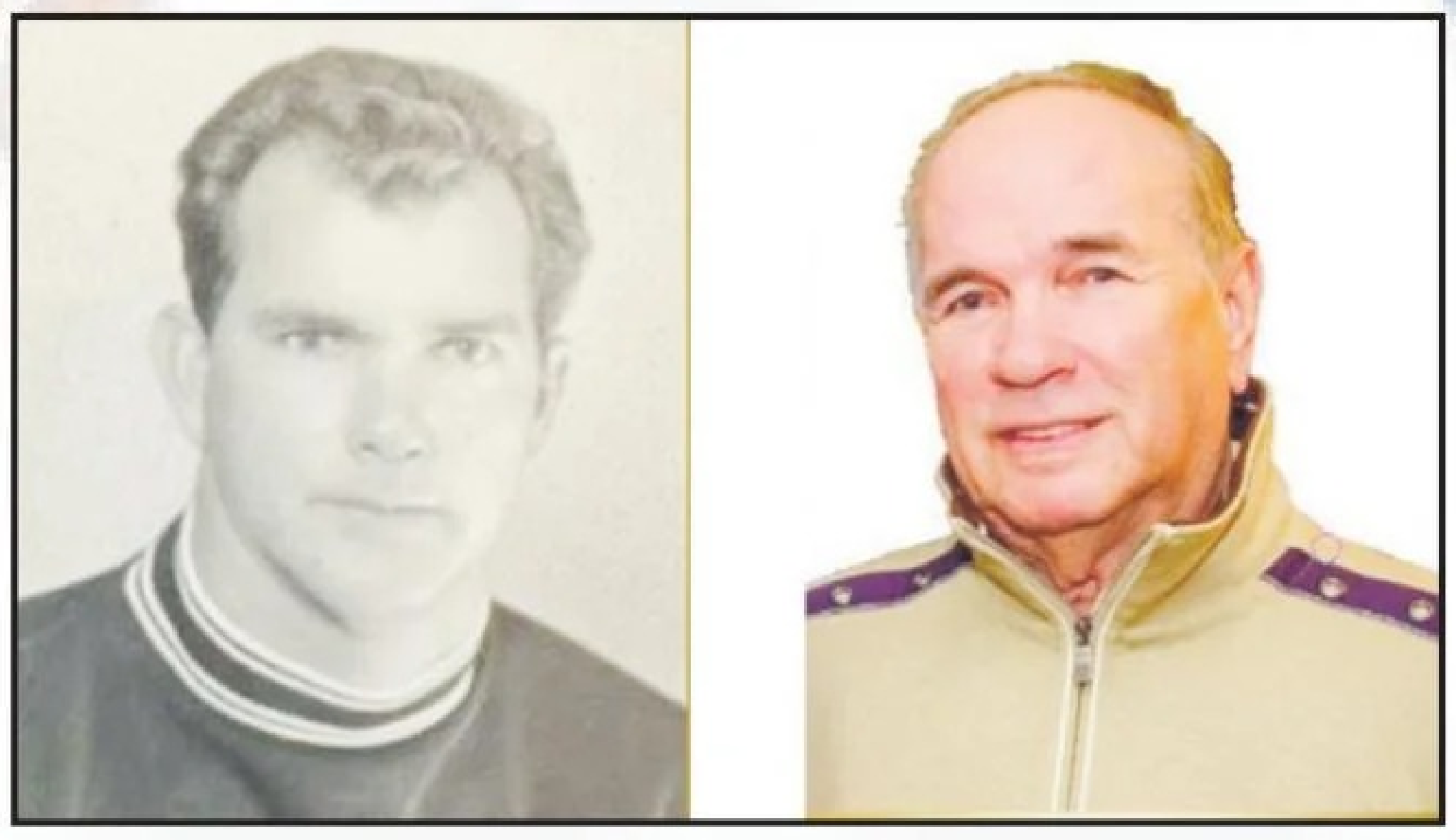

Sr. CANDIDO JACOBO ANGELA

Mihor conosi como "Coby of Cobito"

Un danki na un y tur cu a manda caarchi, Whatsapp, mensahe riba Facebook, e-mail y a hasi yamadanan telefonico. Boso muestra di atencion ta di gran sosten pa nos.

Un danki special na e verzorgersnan di Welthuis Buytenhaghe.

Tambe na Aurora Funeral Hom pa cu su bon servicio y atencion.

Alabes ta invita tur famia, amigo y conosirnan pa 3 santo sacrificio di misa cu lo tuma lugar:

Diamars 7 di mei 2024 pa 7or di anochi

Cu nos defunto stima sosega na paz den reino di Señor.